



I.INDESA S.A.S
NIT: 832009515-0
PBX: (571) 7563387
Cel: (57) 3128683766 – 3132094439 – 3222220553
E-mail: servicioalcliente@indesa.com.co – ventas@indesa.com.co
Dirección: Carrera 90 A No.10–40 Barrio Santa Paz Bogotá, D.C. - Colombia
www.indesa.com.co

CODIGO: **ESP01** VERSIÓN: **01** FECHA: **22-ene-21**

FICHA TECNICA DEL PRODUCTO FABRICADO POR INDESA

ESPARRAGOS

CARACTERISTICAS CONSTRUCTIVAS

MATERIA PRIMA:
MATERIA PRIMA ACCESORIOS:
DIAMETRO NOMINAL ROSCA UNC (D) (pulgadas):
LONGITUD (pulgadas):

RECUBRIMIENTO

TIPO DE RECUBRIMIENTO:
ESPESOR MINIMO INDIVIDUAL (micras):
ESPESOR MINIMO PROMEDIO (micras):
GRADO DE RECUBRIMIENTO:

CARACTERISTICAS MECANICAS

CARGA DE ROTURA MINIMA (kilonewtons):

ACCESORIOS

SEGÚN NTC INCLUYE:

CARACTERISTICAS AMBIENTALES

MARCACIÓN

EMPAQUE

OFERTADO (PROCESO: ROSCADO)

ACERO SAE 1010-1020
TUERCAS: ACERO AL CARBONO, SAE GRADO 2
DESDE 1/2 HASTA 3/4
DESDE 4 HASTA 24*

OFERTADO

GALVANIZADO EN CALIENTE
43
53
HIGH GRADE

OFERTADO

34,7 PARA 1/2", 55,2 PARA 5/8", Y 81,7 PARA 3/4"

OFERTADO

4 TUERCAS (MEDIDAS SEGÚN DIAMETRO DE ESPARRAGO)

OFERTADO

BAJA CONTAMINACIÓN, PERO SI EL NIVEL DE CORROSIÓN ES DIFERENTE SE PUEDE ACORDAR CON EL CLIENTE LOS VALORES MINIMOS DE ESPESOR DE GALVANIZADO REQUERIDOS PREVIA SOLICITUD.

OFERTADO

LOGOTIPO DEL FABRICANTE ***

OFERTADO

EN COSTALES

CERTIFICACIÓN SISTEMA GESTIÓN DE CALIDAD NORMA NTC ISO 9001:2015

No SG 20190001347 (ENTIDAD CERTIFICADORA: CQR COTECNA)

CERTIFICACIÓN DE PRODUCTO NORMAS: NTC Y RETIE

No 04763 (ENTIDAD CERTIFICADORA: CIDET). NORMA NTC 2618. SE PUEDE FABRICAR CON BASE A CUALQUIER OTRA NORMA O PLANO ESPECIAL PREVIA SOLICITUD *VERIFIQUE EL ALCANCE EN EL ANEXO DEL CERTIFICADO (REFERENCIAL) PARA SABER SI LA MEDIDA SOLICITADA ESTA CUBIERTA

OBSERVACIONES

* MEDIDAS DIFERENTES A LAS REFERENCIADAS PUEDEN REQUERIRSE PREVIA SOLICITUD.

**TOLERANCIAS CONFORME AL PLANO DE LA NORMA

***SI SE REQUIERE LA MARCACIÓN DEL LOGO SE DEBE SOLICITAR PREVIAMENTE

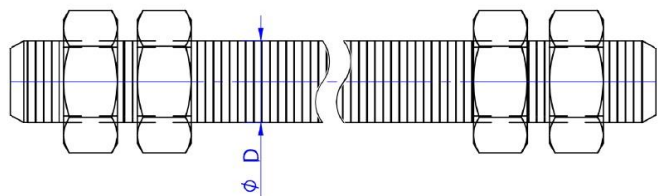

VISTA FRONTAL DEL PRODUCTO

Elaborado por:
Luis Miguel Moreno Acosta
Dir. Diseño y Desarrollo
mantenimiento@indesa.com.co